Fermec srl
Via Galileo Galilei, 75 - 41015 Nonantola (MO)
Tel. (+39)059.54.90.55 - Fax (+39)059.54.70.03
www.fermec.it - info@fermec.it

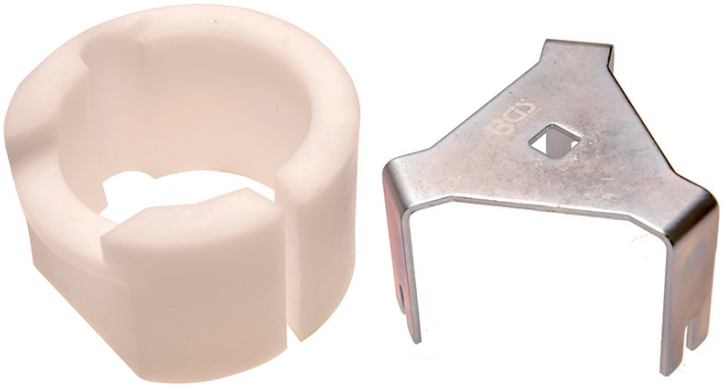

SET UTENSILI SMONTAGGIO FILTRO GASOLIO PER OPEL / FIAT

Articolo	Descrizione	
BGS8553	SET UTENSILI SMONTAGGIO FILTRO GASOLIO PER OPEL/FIAT	1

Caratteristiche

• aiuta a prevenire danni all’alloggiamento del filtro carburante

• utensile di serraggio per bloccare l’alloggiamento del filtro in una morsa da banco

• la chiave speciale consente una rimozione agevole del coperchio dell’alloggiamento

• idoneo per:

- Motori Opel: DA13, Z13DT, Z13DTH, Z13DTJ, Z19DT, Z19DTL, Z19DTH (non per Corsa e Meriva-D a partire dal 2007)

- Motori Fiat-/Lancia: 1.3 MJTD 16V - 1.3 16V JDT - 1.9 JTD 8V 2.0 8V JDT - 2.2 16V JTD - 2.3 16V JDT 2.8 JTD - JDT 3.0 16V (solo per veicoli con inserimento filtro carburante)

- peso 660 g