Fermec srl
Via Galileo Galilei, 75 - 41015 Nonantola (MO)
Tel. (+39)059.54.90.55 - Fax (+39)059.54.70.03
www.fermec.it - info@fermec.it

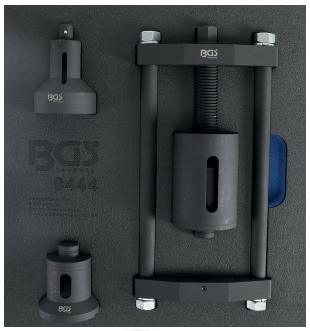

UTENSILE PER BRACCETTO POSTERIORE PER FORD/MAZDA/VOLVO

Articolo	Descrizione	
BGS9444	UTENSILE PER BRACC.POST.PER FORD/MAZDA/VOLVO	1

Caratteristiche

• per la sostituzione del braccetto posteriore (Ø 60 mm) direttamente sul veicolo, non è necessario smontare il braccetto posteriore

• non è necessario sostituire il braccetto posteriore completo

• per i seguenti modelli:

- Ford Focus 1998 - 2004

- Ford Focus II dal 2004

- Ford C-Max 2003 - 2007

- Ford Kuga dal 2008

- Mazda 3 a partire dal 2003

- Mazda 5 a partire dal 2005

- Volvo C30 dal 2006

- Volvo S40 II a partire dal 2004

- Volvo V50 dal 2004

• peso 8,6 kg