Fermec srl
Via Galileo Galilei, 75 - 41015 Nonantola (MO)
Tel. (+39)059.54.90.55 - Fax (+39)059.54.70.03
www.fermec.it - info@fermec.it

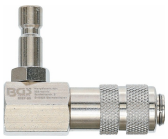

PRO+

ADATTATORE A BAIONETTA, ANGOLATO A 90□, PER BGS 8027 E BGS 8098

Articolo	Descrizione	
BGS8027-90	ADATTATORE A BAIONETTA, ANGOLATO A 90□, PER BGS 8027 E BGS 8	1

Caratteristiche

• idoneo per tutti i veicoli standard
• campo di prova 0-2,5 bar (tolleranza +/- 2%)
• peso: 4,4 kg