Fermec srl
Via Galileo Galilei, 75 - 41015 Nonantola (MO)
Tel. (+39)059.54.90.55 - Fax (+39)059.54.70.03
www.fermec.it - info@fermec.it

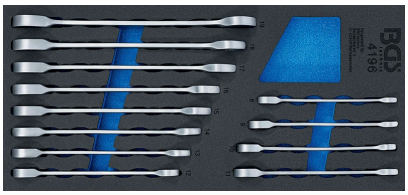

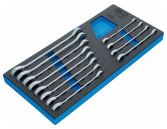

1/3 MODULO PER CARRELLO: 12 PEZZI, CHIAVI COMBINATE A CRICCHETTO REVERSIBILI, 8-19 MM

Articolo	Descrizione	
BGS4196	1/3 MODULO PER CARR.: 12 PZ CHIAVI COMB.CRICC.	1
BGS4196-1	1/3 MODULO VUOTO PER BGS 4196	1

Caratteristiche

• finitura: cromata satinata
• reversibili
• meccanismo a cricchetto a 72 denti
• comprende:
- chiave a cricchetto reversibile, 8 mm (BGS 6508)
- chiave a cricchetto reversibile, 9 mm (BGS 6509)
- chiave a cricchetto reversibile, 10 mm (BGS 6510)
- chiave a cricchetto reversibile, 11 mm (BGS 6511)
- chiave a cricchetto reversibile, 12 mm (BGS 6512)
- chiave a cricchetto reversibile, 13 mm (BGS 6513)
- chiave a cricchetto reversibile, 14 mm (BGS 6514)
- chiave a cricchetto reversibile, 15 mm (BGS 6515)
- chiave a cricchetto reversibile, 16 mm (BGS 6516)
- chiave a cricchetto reversibile, 17 mm (BGS 6517)
- chiave a cricchetto reversibile, 18 mm (BGS 6518)
- chiave a cricchetto reversibile, 19 mm (BGS 6519)
• peso 1,4 kg
• dimensioni: (lunghezza x profondità x altezza) 189 x 408 x 32 mm