Fermec srl
Via Galileo Galilei, 75 - 41015 Nonantola (MO)
Tel. (+39)059.54.90.55 - Fax (+39)059.54.70.03
www.fermec.it - info@fermec.it

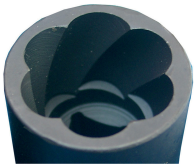

PRO+

SET 6 PEZZI, ESTRATTORI 22-41 MM, 1/2 + 3/4

Articolo	Descrizione	
BGS5268	CASSETTA 6 BUSS.ESTRATT.DADI ATT.1/2"+3/4"	1

Caratteristiche

• finitura nera
• per l'allentamento di viti e dadi danneggiati
• idonee per avvitatori
• l'innovativo profilo a spirale penetra nella testa di una vite o di un dado danneggiati, consentendo così di svitarli in sicurezza
• misure:
- attacco 1/2": 22-24-27-32 mm
- attacco 3/4": 36-41 mm
• disponibili tutti i ricambi
• peso 1,4 kg