Fermec srl
Via Galileo Galilei, 75 - 41015 Nonantola (MO)
Tel. (+39)059.54.90.55 - Fax (+39)059.54.70.03
www.fermec.it - info@fermec.it

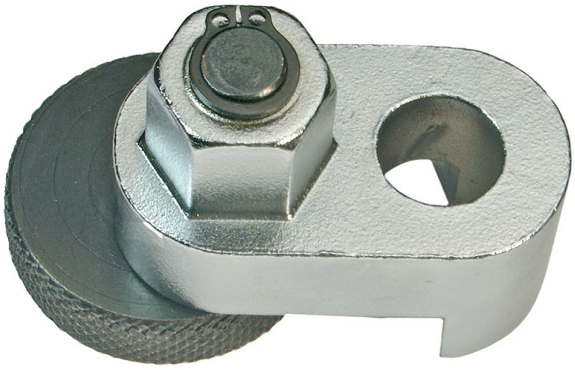

ESTRATTORE PRIGIONIERI

Articolo	Descrizione	
BGS1903	ESTRATTORE PER PRIGIONIERI DIAM. 6,3-14MM	1

Caratteristiche

• idoneo per prigionieri danneggiati o spezzati di diametro da 6,3 a 14 mm (1/4" - 9/16")
• azione mediante bussola da 19 mm
• peso 320 g