Fermec srl
Via Galileo Galilei, 75 - 41015 Nonantola (MO)
Tel. (+39)059.54.90.55 - Fax (+39)059.54.70.03
www.fermec.it - info@fermec.it

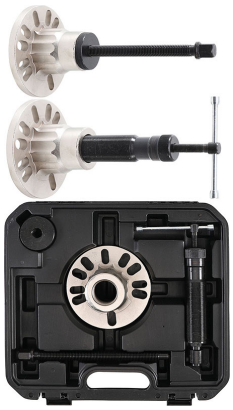

ESTRATTORE IDRAULICO PER ALBERI DI TRASMISSIONE, 98-125 MM

Articolo	Descrizione	
BGS7775	ESTRATT.IDRAULICO TIPO ECONOMICO	1

Caratteristiche

• per l'estrazione degli alberi di trasmissione dai

mozzi delle ruote

• ideale per alberi di trasmissione incollati e

arrugginiti

• per mozzi ruota a 4 e 5 fori

• circonferenza foro 98-125 mm

• per bulloni ruota di dimensioni fino a M14

• per: VW, Audi, Seat, Skoda, Vauxhall, Volvo, Fiat, Renault, Peugeot, Citroen, ecc.

- con pistone idraulico da 10 ton.
- piede estrattore, filetto 1-1/2" x 16-UN
- mandrino idraulico, 10 t, filetto 1-1/2" x 16-UN
- mandrino estrattore manuale, esagono di manovra 19 mm, filetto 11/16 “ x 10-UN
- riduttore filettato, filetto da 1-1/2" x 16-UN a 11/16" x 10-UN
- peso 5,7 kg